



Porzellanankuische

VerleihService Bonn



Artikel und Preisliste 2022

Unsere Preise gelten für eine Mieteinheit von drei Tagen, in Ausnahmefällen (Feiertage etc.) auch 4 Tage. Das Spülen des Porzellans und die Reinigung der Tischwäsche sind in den Mietpreisen bereits enthalten.

| Porzellan | Mietpreise | | |
|---|------------|----------------|-----------------|
| | netto | einschl. MwSt. | Neupreis brutto |
| Speiseteller, Ø 24 cm | 0,34 € | 0,40 € | 8,50 € |
| Mittelteller, Ø 19 cm | 0,34 € | 0,40 € | 5,70 € |
| Suppentasse, obere | 0,34 € | 0,40 € | 5,70 € |
| Suppentasse, untere | 0,34 € | 0,40 € | 4,20 € |
| Suppenteller | 0,34 € | 0,40 € | 6,50 € |
| Dessertschälchen (Glas) verschiedene Ausführungen | 0,34 € | 0,40 € | 1,50 € |
| Desserttellerchen (Glas) verschiedene Ausführungen | 0,34 € | 0,40 € | 1,50 € |
| Kaffeetasse, obere | 0,34 € | 0,40 € | 4,30 € |
| Kaffeetasse, untere | 0,34 € | 0,40 € | 4,30 € |
| Mocca-/Espressotasse, obere | 0,34 € | 0,40 € | 2,80 € |
| Mocca-/Espressotasse, untere | 0,34 € | 0,40 € | 2,30 € |
| Kaffeebecher (Pott) , weiß | 0,34 € | 0,40 € | 2,60 € |
| Zuckerdose (verschiedene) | 0,34 € | 0,40 € | 4,50 € |
| Milchkännchen (verschiedene) | 0,34 € | 0,40 € | 3,80 € |
| Tortenplatte mit Haube (Kunststoff) | 2,10 € | 2,50 € | 25,50 € |
| Torten / Cupcake Etageren Acryl 5 Etagen | 5,04 € | 6,00 € | 52,00 € |
| Torten / Cupcake Etageren Acryl 6 Etagen | 6,72 € | 8,00 € | 65,00 € |
| Fleischplatte, verschiedene Größen und Dekore | 2,10 € | 2,50 € | 12,00 € |
| Beilagen Schüssel (Porzellan) verschiedene Größen | 2,10 € | 2,50 € | 5,00 € |

| | | | |
|---|--------|---------------|--------|
| Sauciere, (Porzellan) verschiedene Größen und Ausführungen | 2,10 € | 2,50 € | 7,50 € |
|---|--------|---------------|--------|

Artikel und Preisliste 2022

Unsere Preise gelten für eine Mieteinheit von drei Tagen, in Ausnahmefällen (Feiertage etc.) auch 4 Tage. Das Spülen des Porzellans und die Reinigung der Tischwäsche sind in den Mietpreisen bereits enthalten.



Porzellankuische
 VerleihService Bonn



Artikel und Preisliste 2022

Unsere Preise gelten für eine Mieteinheit von drei Tagen, in Ausnahmefällen (Feiertage etc.) auch 4 Tage. Das Spülen des Porzellans und die Reinigung der Tischwäsche sind in den Mietpreisen bereits enthalten.

| Gläser/Glas | Mietpreise | | |
|---|-------------------|----------------|-----------------|
| | netto | einschl. MwSt. | Neupreis brutto |
| Champagnerflöte | 0,46 € | 0,55 € | 6,50 € |
| Weißweinglas | 0,46 € | 0,55 € | 3,50 € |
| Rotweinglas | 0,46 € | 0,55 € | 3,50 € |
| Weizenbierglas | 0,46 € | 0,55 € | 1,50 € |
| Wein-/Wasserglas "Ballon" - 0,1l und 0,2l | 0,34 € | 0,40 € | 7,50 € |
| Kölschglas | 0,34 € | 0,40 € | 1,50 € |
| Willibecher (Allzweckgläser) | 0,34 € | 0,40 € | 1,50 € |
| Pilstulpe | 0,34 € | 0,40 € | 2,50 € |
| Sektglas | 0,34 € | 0,40 € | 4,00 € |
| Longdrinkglas (6-eckig) | 0,34 € | 0,40 € | 1,80 € |
| Whiskyglas | 0,34 € | 0,40 € | 1,80 € |
| Tee-/Glühweinglas | 0,34 € | 0,40 € | 1,50 € |
| Latte Macchiato-Gläser Caipirinha-Gläser | 0,34 € | 0,40 € | 1,50 € |
| Servierkranz für Kölschgläser Kunststoff | 2,10 € | 2,50 € | 10,00 € |
| Servierkranz für Kölschgläser Profi | 4,20 € | 5,00 € | 36,00 € |



Artikel und Preisliste 2022

Unsere Preise gelten für eine Mieteinheit von drei Tagen, in Ausnahmefällen (Feiertage etc.) auch 4 Tage. Das Spülen des Porzellans und die Reinigung der Tischwäsche sind in den Mietpreisen bereits enthalten.

| Glas/Sonstiges | Mietpreise | | |
|--|------------|----------------|-----------------|
| | netto | einschl. MwSt. | Neupreis brutto |
| Sektkühler, Kunststoff | 1,50 € | 1,78 € | 7,50 € |
| Sektkühler, Edelstahl | 1,68 € | 2,00 € | 18,00 € |
| Weinkühler, Kunststoff | 1,00 € | 1,19 € | 5,60 € |
| Champagner-/Sekt Bowl, Edelstahl | 7,56 € | 9,00 € | 72,00 € |
| Fingerfood Schälchen, Porzellan - weiß verschiedene Ausführungen und Größen | 0,38 € | 0,45 € | 2,50 € |
| Fingerfood Gläschen verschiedene Ausführungen und Größen | 0,38 € | 0,45 € | 2,50 € |
| kleine Etagere für Fingerfood, aus Schieferplatten | 2,52 € | 3,00 € | 15,00 € |
| Schieferplatten Deko oder Fingerfood | 2,52 € | 3,00 € | 15,00 € |
| | | | |
| Brotkörbe - Korb verschiedene Größen und Ausführungen | 1,68 € | 2,00 € | 5,00 € |
| Brotkörbe - Metall verschiedene Größen und Ausführungen | 1,26 € | 1,50 € | 5,00 € |
| | | | |
| Glaskaraffe, verschiedene Größen | 2,10 € | 2,50 € | 3,50 € |
| Glasschüssel (verschiedene Größen) | 2,52 € | 3,00 € | 7,50 € |
| | | | |
| Serviertablett für Gläser, rund antirutschbeschichtet | 2,10 € | 2,50 € | 7,50 € |
| | | | |



Artikel und Preisliste 2022

Unsere Preise gelten für eine Mieteinheit von drei Tagen, in Ausnahmefällen (Feiertage etc.) auch 4 Tage. Das Spülen des Porzellans und die Reinigung der Tischwäsche sind in den Mietpreisen bereits enthalten.

| Besteck | Mietpreise | | |
|--------------------------|------------|----------------|-----------------|
| | netto | einschl. MwSt. | Neupreis brutto |
| Messer, sortenrein | 0,34 € | 0,40 € | 3,80 € |
| Gabel, sortenrein | 0,34 € | 0,40 € | 3,50 € |
| Esslöffel, sortenrein | 0,34 € | 0,40 € | 3,50 € |
| Kaffeelöffel, sortenrein | 0,34 € | 0,40 € | 2,20 € |
| Kuchengabeln, sortenrein | 0,34 € | 0,40 € | 3,00 € |

Für große Feiern in einer Scheune, Halle oder draußen empfehle ich:

| | | | |
|---|--------|---------------|---------|
| Messer, nicht sortenrein kleine Unterschiede im Design | 0,25 € | 0,30 € | 3,00 € |
| Gabeln, nicht sortenrein kleine Unterschiede im Design | 0,25 € | 0,30 € | 2,50 € |
| Esslöffel, nicht sortenrein kleine Unterschiede im Design | 0,25 € | 0,30 € | 2,50 € |
| Kaffeelöffel, nicht sortenrein kleine Unterschiede im Design | 0,25 € | 0,30 € | 2,00 € |
| Kuchengabel, nicht sortenrein kleine Unterschiede im Design | 0,25 € | 0,30 € | 2,00 € |
| | | | |
| | | | |
| Tortenheber, Edelstahl | 0,34 € | 0,40 € | 9,10 € |
| Wurst-/Fleischgabel | 0,34 € | 0,40 € | 7,80 € |
| Servierlöffel | 0,34 € | 0,40 € | 7,80 € |
| Saucenlöffel | 0,34 € | 0,40 € | 7,80 € |
| Salatbesteck, 2-teilig | 0,68 € | 0,80 € | 14,50 € |



Artikel und Preisliste 2022

Unsere Preise gelten für eine Mieteinheit von drei Tagen, in Ausnahmefällen (Feiertage etc.) auch 4 Tage. Das Spülen des Porzellans und die Reinigung der Tischwäsche sind in den Mietpreisen bereits enthalten.

| Sonstiges | Mietpreise | | |
|---|------------|----------------|-----------------|
| | netto | einschl. MwSt. | Neupreis brutto |
| Plattteller, verchromt - poliert | 3,78 € | 4,50 € | 15,00 € |
| Servierplatten - Chrom, Cromargan verschiedene Größen und Dekore | 2,10 € | 2,50 € | bis 50,00 |
| Thermoskanne, Edelstahl (1 L / 1,5 L) | 2,52 € | 3,00 € | 25,00 € |
| Getränkespender (Pumpkanne 2,5l) | 3,78 € | 4,50 € | 35,00 € |
| Chafing Dish , eckig | 15,13 € | 18,00 € | 75,00 € |
| inkl. Einsatz 1/1 GN oder 2 x Einsatz 1/2 GN | | | |
| inkl. 2 x Brennpaste | | | |
| Chafing Dish , rund | 15,13 € | 18,00 € | 40,00 € |
| Bain Marie (elektrisch) | 10,08 € | 12,00 € | 150,00 € |
| Einsatz 1/1 GN | 3,78 € | 4,50 € | 14,60 € |
| Einsatz 1/2 GN (2 Stück) | 3,78 € | 4,50 € | 16,20 € |
| Reinigung jeweils 15,00 € | | | |
| Induktions-Kochplatte (1) | 6,72 € | 8,00 € | 50,00 € |
| Kaffeemaschine (40 Tassen) | 15,13 € | 18,00 € | 90,00 € |
| Glühwein-/Teekoher (6,8l) | 15,13 € | 18,00 € | 60,00 € |
| Reinigung jeweils 8,00 € | | | |
| Stelltisch Ø 80 cm | 10,08 € | 12,00 € | 75,00 € |
| Bierzeltgarnitur 1 Tisch 50x 220, 2 Bänke 25 x 220 | 10,08 € | 12,00 € | 100,00 € |
| Bierzeltgarnitur 1 Tisch 70x 220, 2 Bänke 25 x 220 | 11,76 € | 14,00 € | 135,00 € |
| Diese Preise gelten bei Selbstabholung! | | | |
| Transport, Auf -und Abbau gegen Aufpreis | | | |
| Beefer Gas Grill Set | 25,21 € | 30,00 € | 220,00 € |
| Beefer Gas Grill Set Family | 46,22 € | 55,00 € | 380,00 € |
| mit großer Grillschublade für mehr Grillgut zeitgleich | | | |
| Reinigung jeweils 30,00 € | | | |

| | | | |
|--|---------|----------------|----------|
| Popcornmaschine "Family" mit Unterwagen | | | 450,00 € |
| Einzelmietpreis (ohne weitere Artikel) | 49,58 € | 59,00 € | |
| | | | |
| Zuckerwattemaschine "Family" | | | 450,00 € |
| Einzelmietpreis (ohne weitere Artikel) | 41,18 € | 49,00 € | |
| | | | |
| Profi Schokoladenbrunnen Edelstahl 5 Etagen | 50,42 € | 60,00 € | 450,00 € |
| ACHTUNG: Eine Vorreinigung muss der Kunde vornehmen. | | | |

Etwaiges Vertragen oder Einsammeln der Ware wird gesondert berechnet.



Porzellankaische
VerleihService Bonn



Artikel und Preisliste 2022

Unsere Preise gelten für eine Mieteinheit von drei Tagen, in Ausnahmefällen (Feiertage etc.) auch 4 Tage. Das Spülen des Porzellans und die Reinigung der Tischwäsche sind in den Mietpreisen bereits enthalten.

| Deko - Artikel | Mietpreise | | |
|---|-------------------|----------------|-----------------|
| | netto | einschl. MwSt. | Neupreis brutto |
| Kerzenleuchter (silbern) 1-armig | 2,10 € | 2,50 € | 13,00 € |
| Kerzenleuchter (silbern) 3-armig | 3,28 € | 3,90 € | 19,00 € |
| Kerzenleuchter (silbern) 5-armig | 5,04 € | 6,00 € | 25,00 € |
| | | | |
| Windlichte (Teelichter), Glas, Verschiedene | 0,29 € | 0,35 € | 3,50 € |
| | | | |
| Windlichte/Vasen, eckig - Glas | 0,55 € | 0,65 € | 8,50 € |
| | | | |
| Besteckeimerchen - Vintage türkis/rose | 2,10 € | 2,50 € | 5,00 € |
| | | | |
| | | | |
| | | | |
| | | | |

Sie haben nicht gefunden was Sie suchen?
Sprechen Sie uns an, wir finden bestimmt eine Lösung!

Sie suchen eine Überdachung für Ihr Fest?

Auch dafür haben wir verschiedene Möglichkeiten im Verleih.

Schauen Sie auf unserer zweite Webseite:

<https://www.spielsspassboxen.de/zelte-ausstattung>
info@spielsspassboxen.de

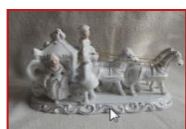

Porzellankuische
VerleihService Bonn



Artikel und Preisliste 2022

Unsere Preise gelten für eine Mieteinheit von drei Tagen, in Ausnahmefällen (Feiertage etc.) auch 4 Tage. Das Spülen des Porzellans und die Reinigung der Tischwäsche sind in den Mietpreisen bereits enthalten.

| Tischwäsche | Mietpreise | | |
|--|------------|----------------|-----------------|
| | netto | einschl. MwSt. | Neupreis brutto |
| Hussen für Bierzeltgarnitur - weiß (1x Tisch, 2x Bänke) | 10,08 € | 12,00 € | 30,00 € |
| Husse für Bierzeltgarnitur - Tisch | 6,72 € | 8,00 € | 30,00 € |
| Husse für Bierzeltgarnitur - Bank | 5,04 € | 6,00 € | 30,00 € |
| Hussen für Stehtisch, rund/weiß Stretch oder lose fallend mit Schleife | 10,08 € | 12,00 € | 40,00 € |
| Bank-Polster für Bierzeltgarnituren | 5,04 € | 6,00 € | 20,00 € |

Die Tischdecken, Servietten und Hussen sollten nicht nass und nicht luftdicht verschlossen zurückgegeben werden, da sonst Pilz und Schimmelbefall entstehen kann. Die Ware wird auf Vollständigkeit kontrolliert und einer Reinigungsfirma übergeben. Bei groben Beschädigungen, wie Brandlöchern, Löcher durch Schuhabsätze etc., oder zu starken Verschmutzungen, wie zum Beispiel Schimmelspuren/Pilze, Wachsflecken, grobe Rotweinflecken, Beschriftungen/Bemalung durch Filzstifte etc. ist keine Weitervermietung mehr möglich. Hier behalten wir uns die Berechnung zum Wiederbeschaffungspreis vor.

Dies kann bis zu 10 Tagen nach der eigentlichen Rechnungsstellung erfolgen. Die Tischdecken können dann innerhalb von 10 Tagen in unseren Geschäftsräumen abgeholt werden, ansonsten erfolgt eine sachgemäße Entsorgung.



Artikel und Preisliste 2022

| Liefer-/Abholservice | Mietpreise | | |
|---|------------|----------------|--|
| | netto | einschl. MwSt. | |
| LOGISTIK bis zu 10 km im Umkreis zu unserem Abhollager | 54,62 € | 65,00 € | |
| liefern / abholen ebenerdig ohne Aufbau | | | |
| Jeder weiterer Kilometer | 1,26 € | 1,50 € | |
| Arbeitszeit je angefangene 15 Minuten | 8,40 € | 10,00 € | |

Lieferbedingungen

LOGISTIK (liefern / abholen ebenerdig ohne Aufbau).
Die ersten 10 km werden mit 65,00 € berechnet.

Jeder weitere Kilometer wird mit 1,50 € berechnet.

Lieferung sowie Abholung erfolgt bis (von) der ersten ebenerdigen, mit
unserem Fahrzeug erreichbaren Tür.

Etwaiges Vertragen oder Einsammeln der Ware wird gesondert berechnet und muss bereits bei
der Bestellung angegeben werden.

**Arbeitszeit rechnen wir je angefangene 15 Minuten mit 10,50 € inkl.
Mehrwertsteuer ab.**

Ihre Feier, unser Service - Geschirrerleih Bonn - Rhein / Sieg